

суб'єкт господарювання

02217, м. Київ, вул. Богдана Хмельницького, буд. 16-22

Область _____ Інвентаризаційна справа № _____
 Район _____ Солом'янський
 Місто (селище, село) _____ Київ Реєстровий № _____

ТЕХНІЧНИЙ ПАСПОРТ

на квартиру (кімнату, жилий блок, секцію) № _____
 у житловому будинку № _____

вулиця (пров., площка) Волгоградська
місто (селище, село) Київ

Замовник технічної інвентаризації або уповноважена ним особа (прізвище, ім'я, по батькові фізичної особи або найменування юридичної особи)	Місце проживання, серія і номер паспорта фізичної особи або місцезнаходження код та ЄДРПОУ юридичної особи
Віктор	

Паспорт виготовлено за станом на :
 " " липня 2017 року

Керівник господарювання

Виконав кваліфікації _____ АЕ № _____

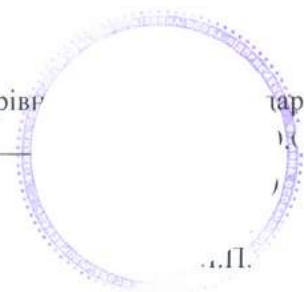
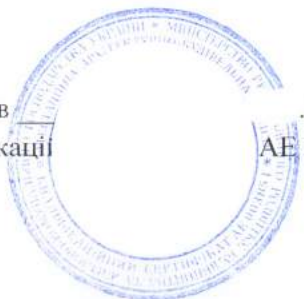

ПЛАН КВАРТИРИ

(КІМНАТИ, ЖИТЛОГО БЛОКУ, СЕКЦІЇ)

(непотрібне закреслити)

Буд. № _____ вулиця (пров., площа) Волгоградська
місто (селище, село) Київ,

Масштаб 1:100

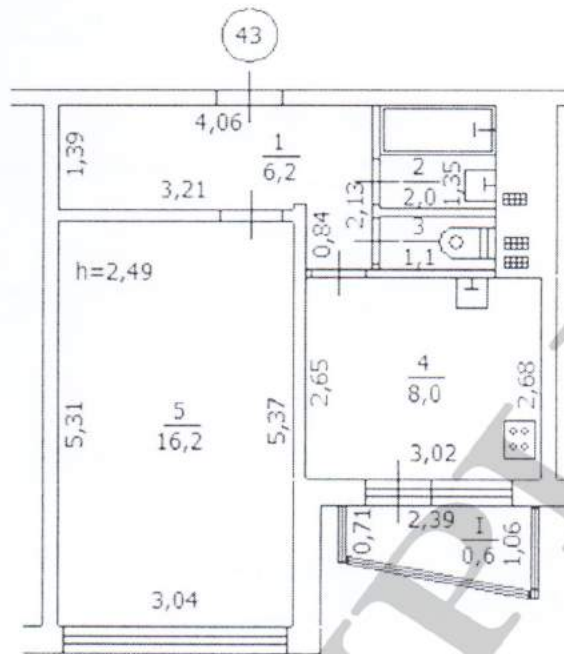

Примітка :

Площа застекленого балкону підрахована згідно до СНиП 2.08.01-89

Відносно даних, зазначених у Реєстраційному посвідченні Київського міського бюро технічної інвентаризації від 1994 р, за реєстровим №

- житлова площа змінилась на 0,1 кв.м. за рахунок оздоблення стін
- загальна площа квартири у Реєстраційному посвідченні не зазначена ;

" " липня 2017 року

Виконав _____

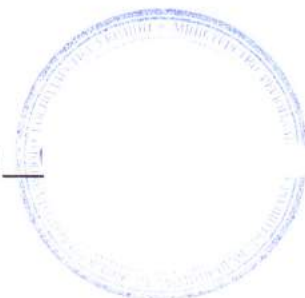

Технічна характеристика квартири

1. Квартира посімейного, спільного заселення розташована на 6 поверсі 16 поверхового будинку та складається з 1 кімнат житловою площею 16,2 кв.м., у тому числі:

1-а кімната 16,2 кв.м.

2-а кімната _____ кв.м.

3-я кімната _____ кв.м.

4-а кімната _____ кв.м.

кухні площею 8,0 кв.м.

вбиральні (сполученої) площею 1,1 кв.м.

ванни площею 2,0 кв.м.

коридору площею 6,2 кв.м.

шафи площею _____ кв.м.

комори площею _____ кв.м.

2. Квартира обладнана балконом 0,6 кв.м. коеф. (0,3)

_____ кв.м. коеф. (0,8)

- лоджією _____ кв.м. коеф. (0,5)

_____ кв.м. коеф. (1,0)

3. Загальна площа квартири 34,1 кв.м.

4. Висота приміщень 2,49 м.

5. Інвентаризаційна вартість квартири _____ не визначалась _____ грн.

6. Загальні відомості про будинок:

серія проекту _____

БПС-6

матеріал зовнішніх стін _____

з/бетон (панель)

матеріал перекриття _____

з/бетон

7. Будинок підключено до телефонної мережі, об'єднаної диспетчерської системи та обладнано: водопроводом (холодне, гаряче водопостачання), каналізацією, газопостачанням, опаленням (указати яким) ТЕЦ., електроосвітленням, радіотрансляційною мережею, сміттєпроводом, ліфтами, замково-переговорними пристроями (кодовими замками), телевізійною антеною колективного користування, кабельним телебаченням, мережею Інтернет

" " липня 2017 року

Виконав _____

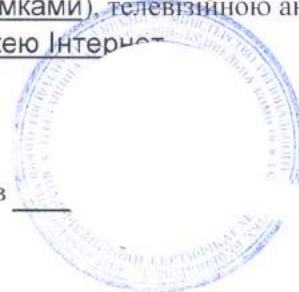



МІНІСТЕРСТВО РЕГІОНАЛЬНОГО РОЗВИТКУ, БУДІВНИЦТВА
ТА ЖИТЛОВО-КОМУНАЛЬНОГО ГОСПОДАРСТВА УКРАЇНИ
АТЕСТАЦІЙНА АРХІТЕКТУРНО-БУДІВЕЛЬНА КОМІСІЯ

Серія АЕ

№

КВАЛІФІКАЦІЙНИЙ СЕРТИФІКАТ
відповідального виконавця окремих видів робіт (послуг),
пов'язаних зі створенням об'єктів архітектури

Експерт

(назви спеціальності професії)

Виданий про те, що _____
(прізвище, ім'я, по батькові)

пройшов(ла) професійну атестацію, що підтверджує його (її) відповідність кваліфікаційним вимогам у сфері діяльності, пов'язаної із створенням об'єктів архітектури, професійну спеціалізацію, необхідний рівень кваліфікації і знань.

Категорія: Технік з інвентаризації нерухомого майна

Кваліфікаційний сертифікат видано згідно з рішенням Атестаційної архітектурно-будівельної комісії (далі - Комісія) від _____ № _____
(рішенням _____ відповідної _____ секції Комісії від _____ № _____, затвердженим президією Комісії _____ 2013 № 29 _____).

Зареєстрований у реєстрі атестованих осіб _____ 19.04 _____ 20 _____ року за № _____.

Роботи (послуги), пов'язані із створенням об'єктів архітектури, спроможність виконання яких визначено кваліфікаційним сертифікатом: Технічна інвентаризація
об'єктів нерухомого майна.

Дата видачі _____ 20 15 року

Голова (заступник голови) Атестаційної архітектурно-будівельної комісії

(підпис)

Чижевський О.П.

(прізвище, ім'я, по батькові)

